

TYPE: **ZA** 188



# ZAKINTHOS

From 150 - 250 m2

**A**κόμα μία ευρύχωρη αστική κατοικία, που στα 188 τετρ. μέτρα της διατάσσονται άνετοι χώροι υποδοχής και τέσσερα μεγάλα υπνοδωμάτια. Χαρακτηριστικό της σχεδίασης είναι η έντονη κλίση της στέγης, δίνοντας έτσι την δυνατότητα της τοποθέτησης του ενός δωματίου στον όροφο - σοφίτα, χωρίς να χαρακτηριστεί το σπίτι σαν διώροφο. Πολύ πρακτική είναι η ανεξάρτητοποίηση του διαμερίσματος του ζευγαριού, ταυτόχρονα με μία μικρή υπερύψωση δύο σκαλοπατιών. Ανάλογα με τις ανάγκες της οικογένειας το ένα υπνοδωμάτιο του ισογείου μπορεί να μετατραπεί σε Studio εργασίας. Πολύ χρήσιμη η μικρή αποθήκη της κουζίνας και η έξοδος της στην πίσω βεράντα.

#### ΤΕΧΝΙΚΑ ΧΑΡΑΚΤΗΡΙΣΤΙΚΑ - ΤΥΠΟΣ ΖΑ 188

ΕΠΙΦΑΝΕΙΑ ΙΣΟΓΕΙΟΥ	158 M2	ΑΡΙΘΜΟΣ ΟΡΟΦΩΝ	2
ΕΠΙΦΑΝΕΙΑ ΟΡΟΦΟΥ	30 M2	ΑΡΙΘΜΟΣ ΕΝΟΙΚΩΝ	5
ΣΥΝΟΛΟΝ ΟΡΟΦΩΝ	188 M2	ΑΡΙΘΜ. ΚΟΙΤΩΝΩΝ	3
ΕΠΙΦΑΝ. ΣΤΕΓΑΣΤΡΩΝ	93 M2	ΕΠΙΦΑΝΕΙΑ/ΕΝΟΙΚΟ	38

Δ Ι Α Σ Τ Α Σ Ε Ι Σ ( Μ - Π - Υ ) 18,94 - 15,34 - 6,50

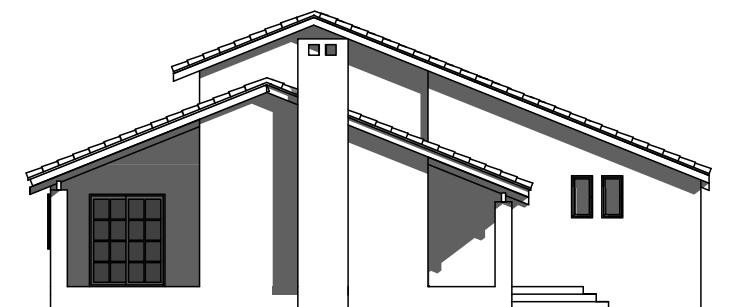

ΠΛΑΓΙΑ ΟΨΗ 2



ΠΛΑΓΙΑ ΟΨΗ 1

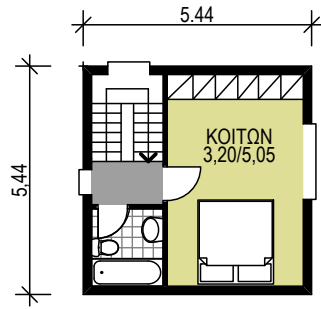

ΚΑΤΩΦΗ ΟΡΟΦΟΥ

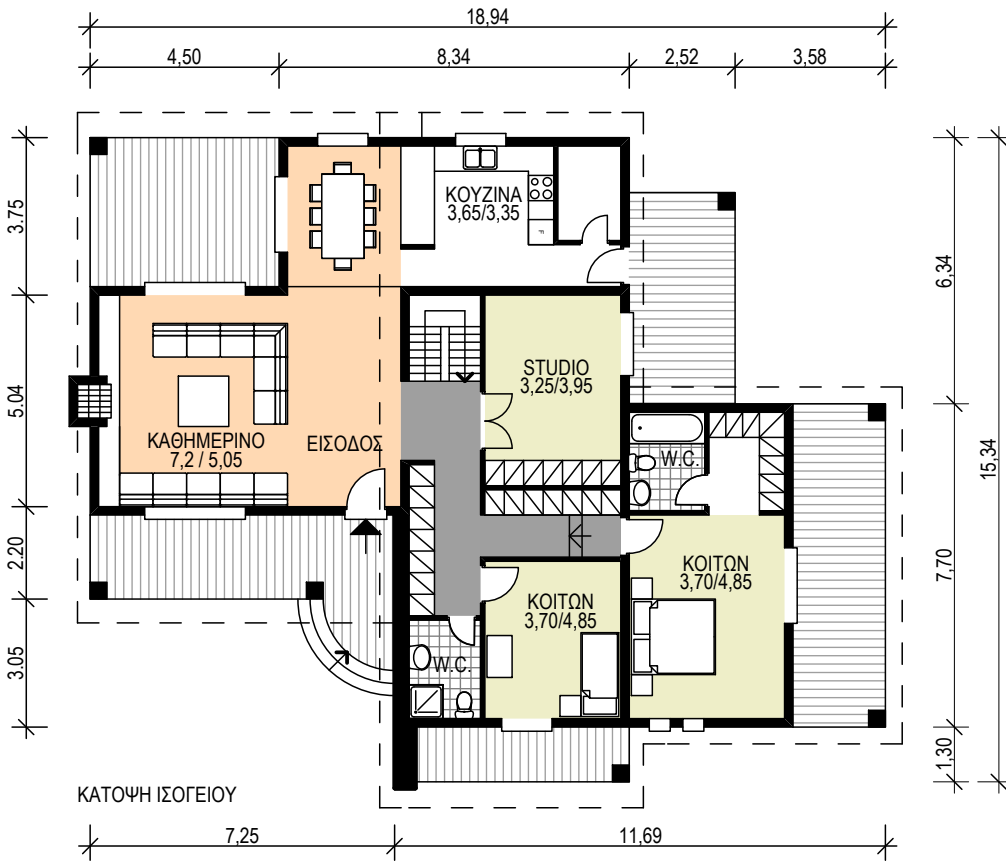

ΚΑΤΩΦΗ ΙΣΟΓΕΙΟΥ

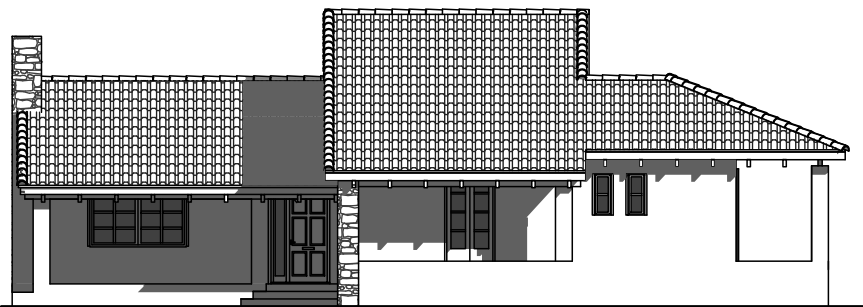

ΠΡΟΣΟΨΗ